

# Encendiendo la Educación Evolutiva

## Descripción general

Taller en el cual se conecta con lo que es la *Educación Evolutiva*. La propuesta es abrirnos al cambio educativo, y ser partícipes directos de él como formadores, padres o niños, realizando la educación y dándole la importancia que realmente tiene. Más allá de apoyar y sostener seres en inserción social, es apoyar y sostener la evolución de la humanidad encauzando la cultura de paz e integración ciudadana.



## Objetivo general

Transmitir la base de la filosofía propuesta en la Educación Evolutiva, como un aporte concreto para la renovación educacional en el ámbito familiar, escolar y social.

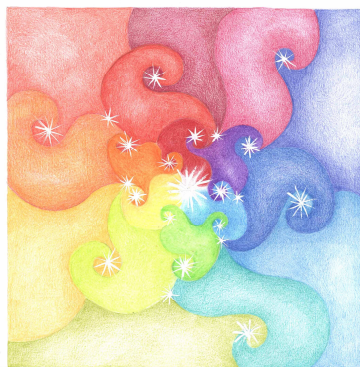

## Operatividad

El taller es teórico — vivencial, con intercambio de vivencias y espacios para compartir.

*“Educar es ser un ejemplo vivo en acción”*

## Contenido del taller

- \* Rol de la educación evolutiva para el surgimiento de una cultura de paz.
- \* Pilares de la educación evolutiva: niños, docentes y padres.
- \* Conocimiento: fundamento general del programa pedagógico.
- \* Metodología: la actitud docente como contenido transversal en la educación actual.
- \* Material: autoaprendizaje, rol de lo cotidiano en la recreación de contenidos. La familia asumiendo su rol.
- \* Aportes concretos desde la educación para sostener la transformación ciudadana.
- Ciclos de desarrollo de los niños y claves para incentivar el aprendizaje evolutivo desde la conciencia de la paz.
- \* El arte como vehículo para potenciar la creatividad e integración de valores humanos.
- \* Red de educación evolutiva: Presentación



**Iluí Amani** (Universidad de la luz en la Tierra) surge como fruto maduro del proceso realizado por dos comunidades hermanas: **Sambala**, en Córdoba (Argentina) donde se fue desarrollando un amplio Programa de Realización Interna, basado en la sanación y elaboración terapéutica que promueve el desarrollo humano en todos sus aspectos (físico, psicológico y espiritual), apoyado a través de Talleres y Terapéuticas alternativas... e **Irdinave**, que trabajó desde 1996 en el sostenimiento del Desarrollo Humano a través del Arte, favoreciendo la conexión con el ser, la elevación de Conciencia y la activación del potencial interno de cada persona. En esta comunidad se desarrolló e investigó la aplicación del Arte al proceso educativo, promoviendo una mejora en la calidad de vida y propiciando la formación de una cultura de Paz. El encuentro de estas comunidades produce la integración de ambos caminos, donde la propuesta de sanación y cambio evolutivo cobra nueva fuerza, generando así un gran movimiento de expansión que nos permite ir más allá de Argentina y Uruguay, llegando a países como Colombia, Chile, México, España...

## Contactos

UNIVERSIDAD DE LA LUZ AMAITÁ

IRDINAVE

[www.educacionevolutive.org](http://www.educacionevolutive.org)  
[educarteati@gmail.com](mailto:educarteati@gmail.com)

SAMBALA

[www.uniluz.net](http://www.uniluz.net)  
[amatreya@gmail.com](mailto:amatreya@gmail.com)

ESPAÑA

<http://universidadelaluzamaitáspain.blogspot.com>  
[marubabi1@yahoo.es](mailto:marubabi1@yahoo.es)  
[ethnaelnacho@gmail.com](mailto:ethnaelnacho@gmail.com)

**Impartidos por el equipo de talleristas de Educación Evolutiva.**

**Horario:**

17h-20h

**Lugar:**

**Madrid:** Centro Surya  
Paseo de Yeserías, 41 (local posterior)  
Metro: Pirámides  
28005-Madrid

**Valencia:** Centro Luz de Vida  
C/ puerto de Sta María nº4, 1º-3  
46015-Valencia

**Precio:** 30 €

El cupo en talleres es limitado, por lo que se aconseja reservar lugar con anticipación.

# Encendiendo la Educación Evolutiva

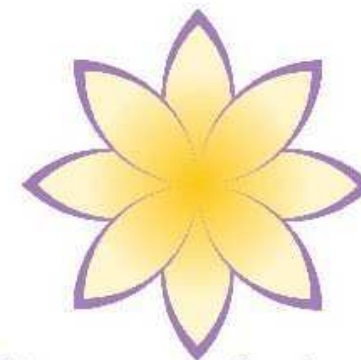

*Educación Evolutiva*

**Próximos talleres en**

**Madrid**

**viernes, 7 de mayo**

**Valencia**

**viernes, 4 de junio**

**2010**

**Inscripción:** 626 088187/ 646011047

[marubabi1@yahoo.es](mailto:marubabi1@yahoo.es)

[ethnaelnacho@gmail.com](mailto:ethnaelnacho@gmail.com)